COLLECTION DE DUOS CONCERTANTS

POUR

PIANO ET VIOLON

PAR

J. GREGOIR ET H. LEONARD

			M.	℔.
Liv.	1.	**I Lombardi**	3	50
	2.	**Le Prophète**	4	25
	3.	**Airs styriens**	3	50
	4.	**Don Pasquale**	3	50
	5.	**Les Mousquetaires de la Reine**	4	25
	6.	**Romeo et Juliette** de *Bellini*	4	25
	7.	**Les Vêpres siciliennes** — Edition autorisée par G. Ricordi & Co.	4	25
	8.	**Mélodies russes,** 1r Duo	2	—
	9.	**Mélodies russes,** 2d Duo	2	—
	10.	**Mélodies russes,** 3e Duo	2	—
	11.	**Mélodies russes,** 4e Duo	2	—
	12.	**Mélodies russes,** 5e Duo	2	—
	13.	**Mélodies russes,** 6e Duo	2	—
	14.	**Il Trovatore** — Edition autorisée par G. Ricordi & Co.	4	25
	15.	**Thêmes originaux,** 1r Duo	1	75
	16.	**Thêmes originaux,** 2d Duo	1	75
	17.	**Thêmes originaux,** 3e Duo	1	75
	18.	**Thêmes originaux,** 4e Duo	1	75
	19.	**Thêmes originaux,** 5e Duo	1	75
	20.	**Thêmes originaux,** 6e Duo	1	75
	21.	**Ernani** — Edition autorisée par G. Ricordi & Co.	4	25
	22.	**Martha**	3	50
	23.	**Le Carnaval de Venise**	4	25
	24.	**Rigoletto** — Edition autorisée par G. Ricordi & Co.	3	50
	25.	**Le Pardon de Ploërmel**	4	25
	26.	**Tannhäuser**	4	25
	27.	**Airs bohémiens**	3	25
	28.	**Faust** de *Gounod*	4	25
	29.	**La Reine de Saba** de *Gounod*	4	25
	30.	**L'Africaine**	3	50
	31.	**Romeo et Juliette** de *Gounod*	3	50
	32.	**Mignon**	3	25
	33.	**Don Carlos** — Edition autorisée par G. Ricordi & Co.	3	25
	34.	**La Valkyrie**	3	25
	35.	**Les Maîtres Chanteurs de Nuremberg**	3	25
	36.	**Rienzi**	3	25
	37.	**Lohengrin**	3	25
	38.	**L'Or du Rhin**	3	25
	39.	**Oberon**	3	25
	40.	**Don Juan**	3	25
	41.	**Le Freischütz**	3	25
	42.	**La Favorite**	3	25
	43.	**La Muette de Portici**	4	25
	44.	**Euryanthe**	3	25
	45.	**Aïda** — Edition autorisée par G. Ricordi & Co.	3	25
	46.	**Le Vaisseau fantôme**	3	25
	47.	**Richard Cœur de Lion**	3	25
	48.	**La Juive**	3	50
	49.	**Airs irlandais**	2	25
	50.	**Armide**	3	—
	51.	**Moise**	3	50

Printed in Germany

Propriété des Editeurs.

LONDRES
SCHOTT & Cie
159. Regent Street.

MAYENCE
B. SCHOTT'S SÖHNE
Weihergarten.

BRUXELLES
SCHOTT FRÈRES
82. Montagne de la Cour.

27me DUO

AIRS BOHÈMIENS

par

J. Gregoir et H. Léonard.

u 19034-52

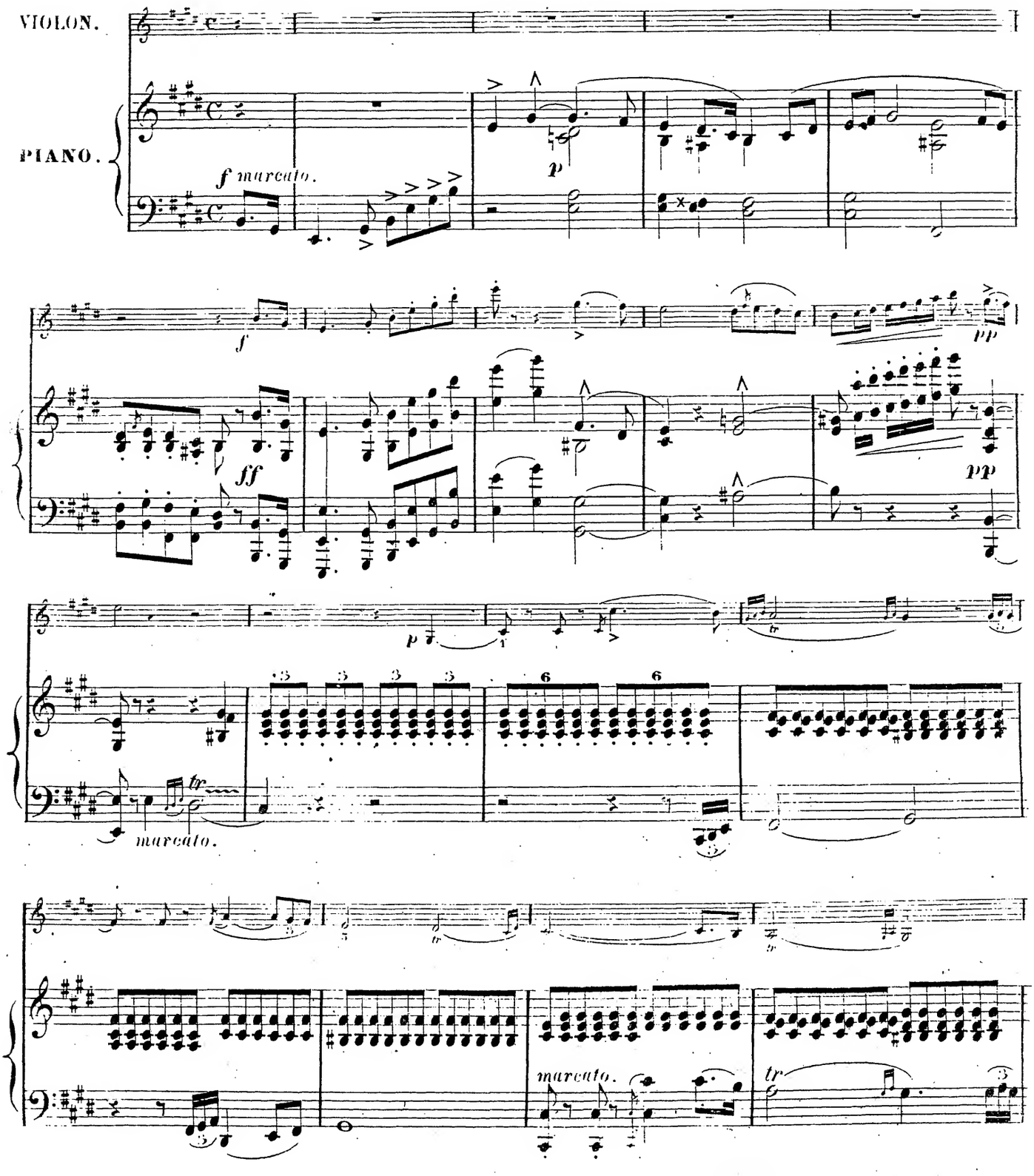

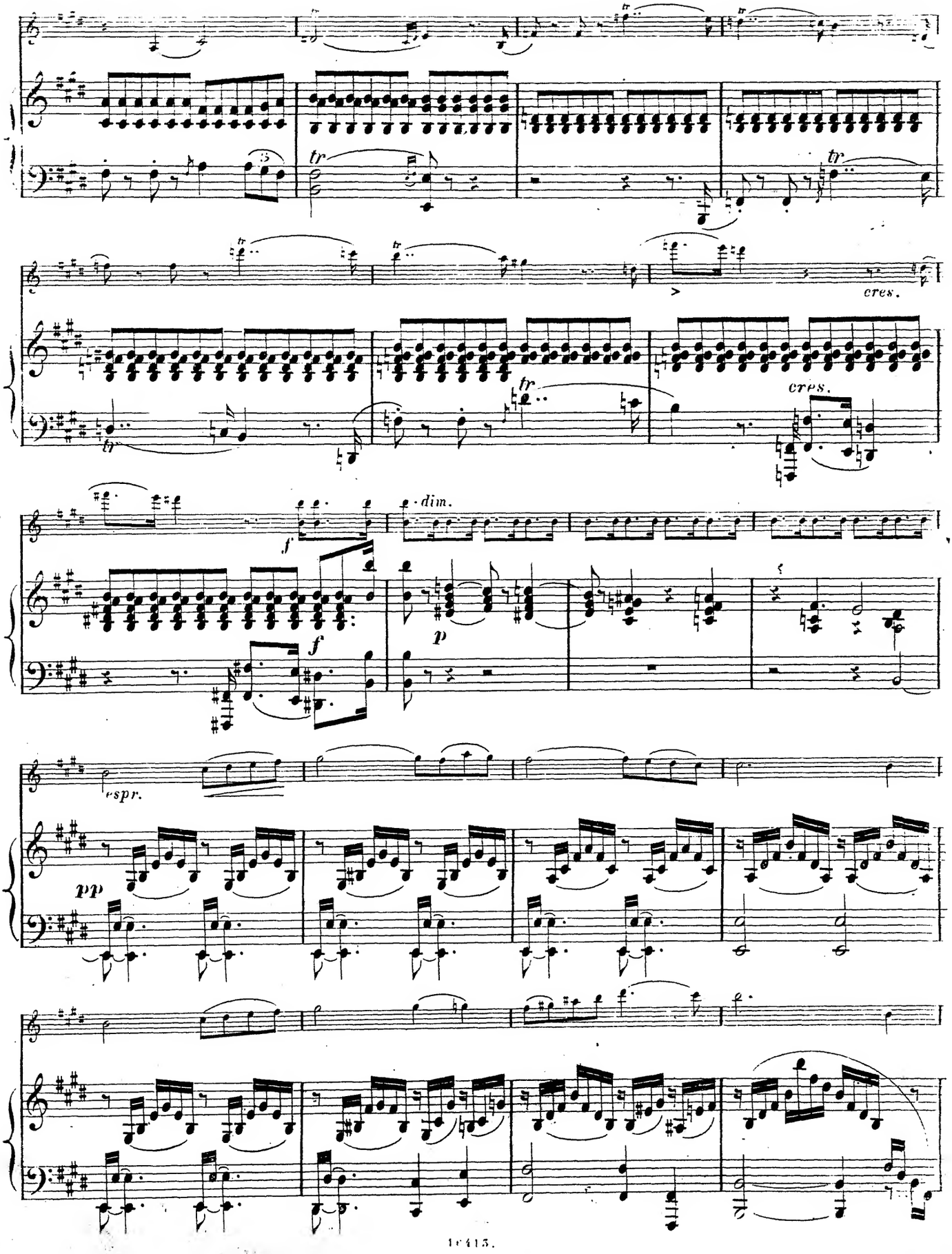
tr
cres.
cres.
f
dim.
f
p
espr.
pp

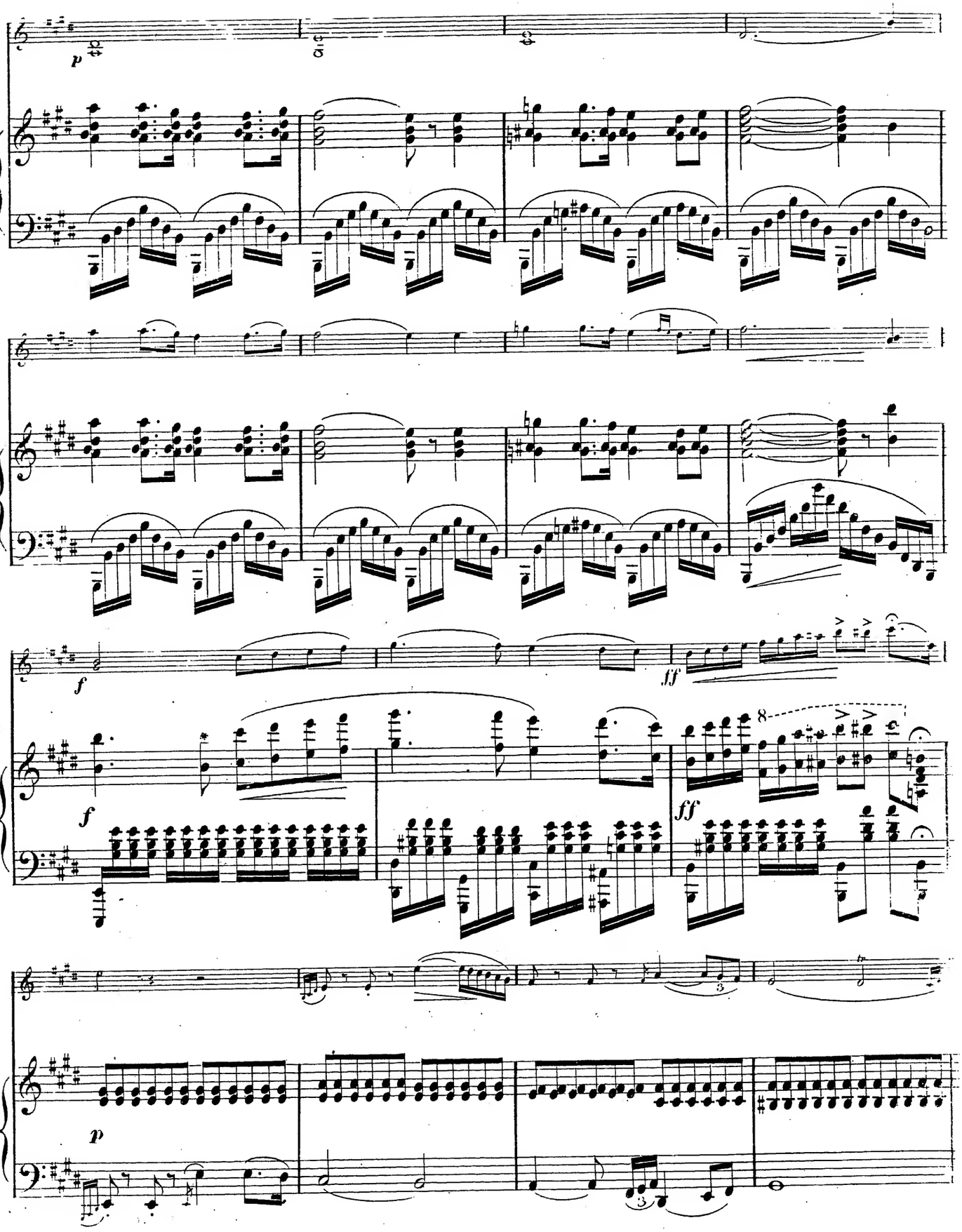
p
f
ff
f
ff
8
3
p
3

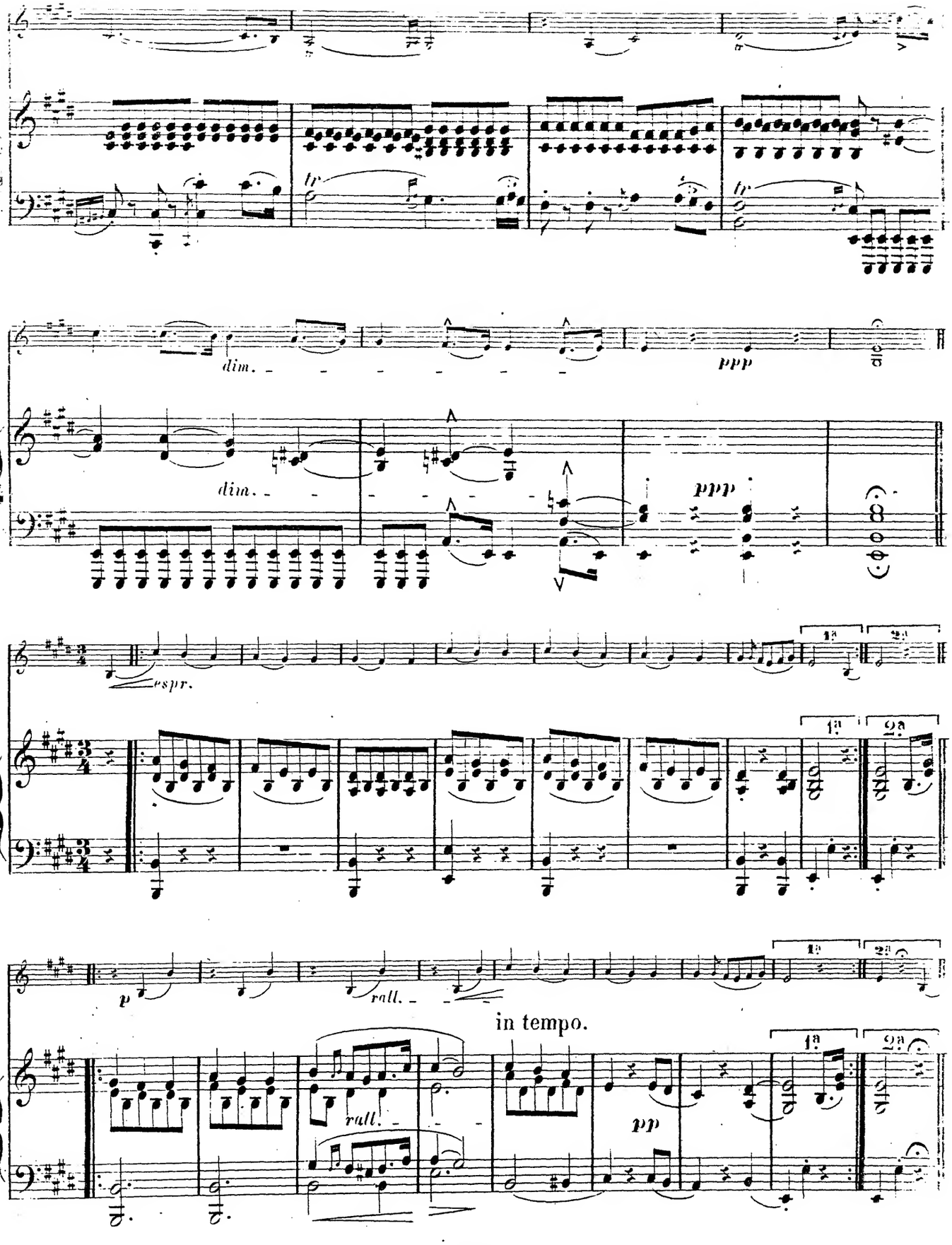
tr
tr
dim.
ppp
dim.
ppp
espr.
1a
2a
p
rall.
in tempo.
rall.
pp

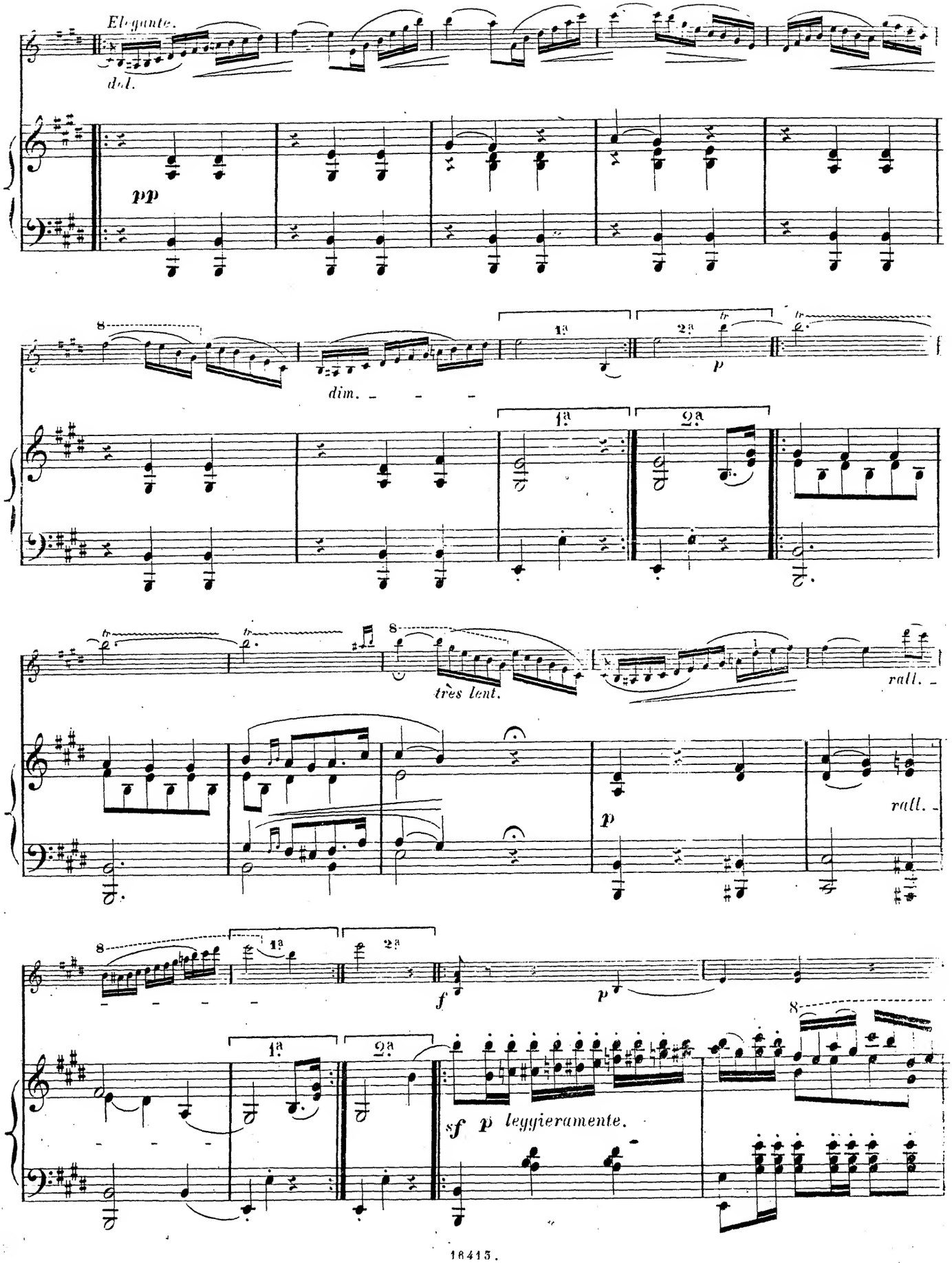
Elegante.
dol.
pp
8
dim.
1ª
2ª
p
très lent.
rall.
rall.
f
p
sf p leggieramente.

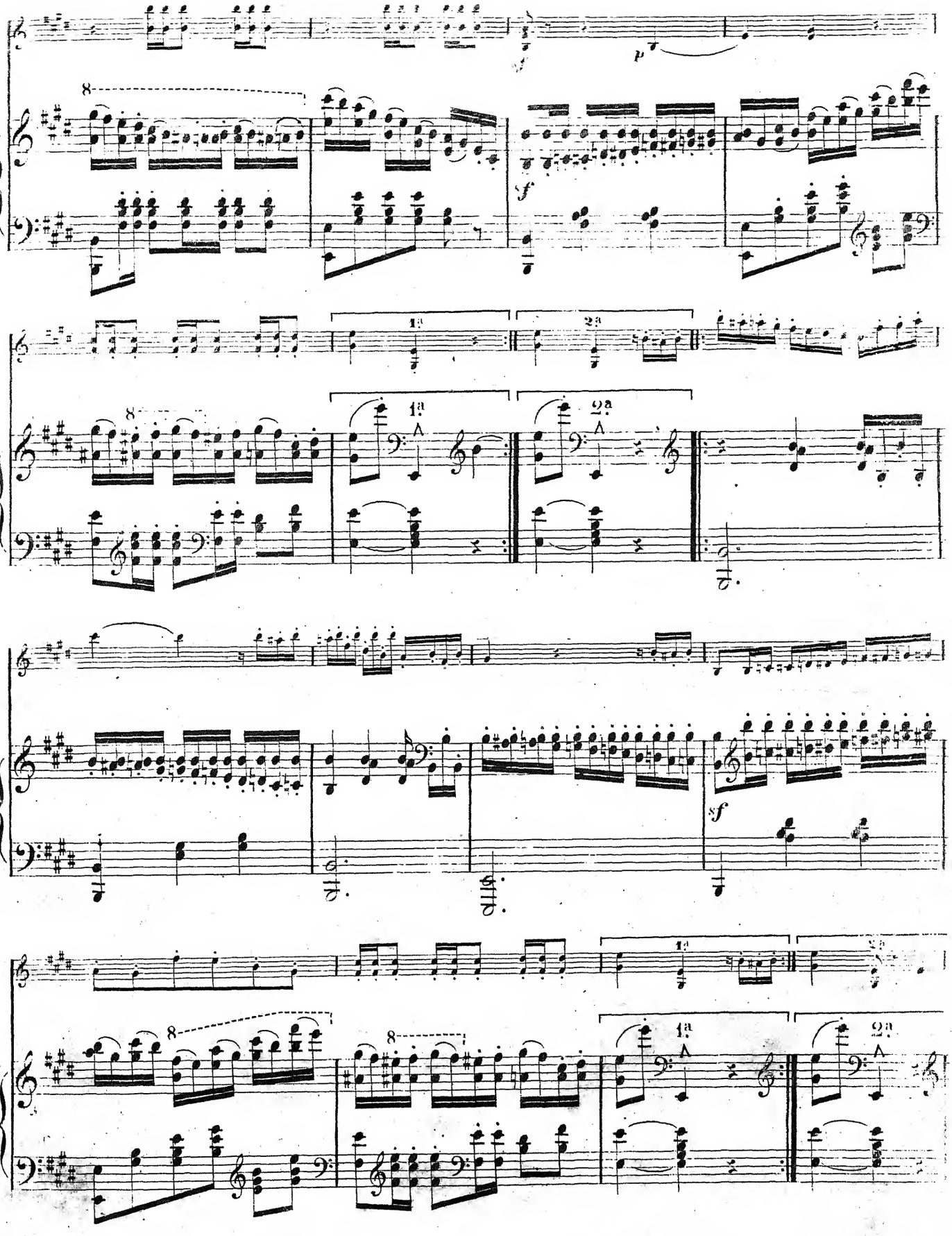

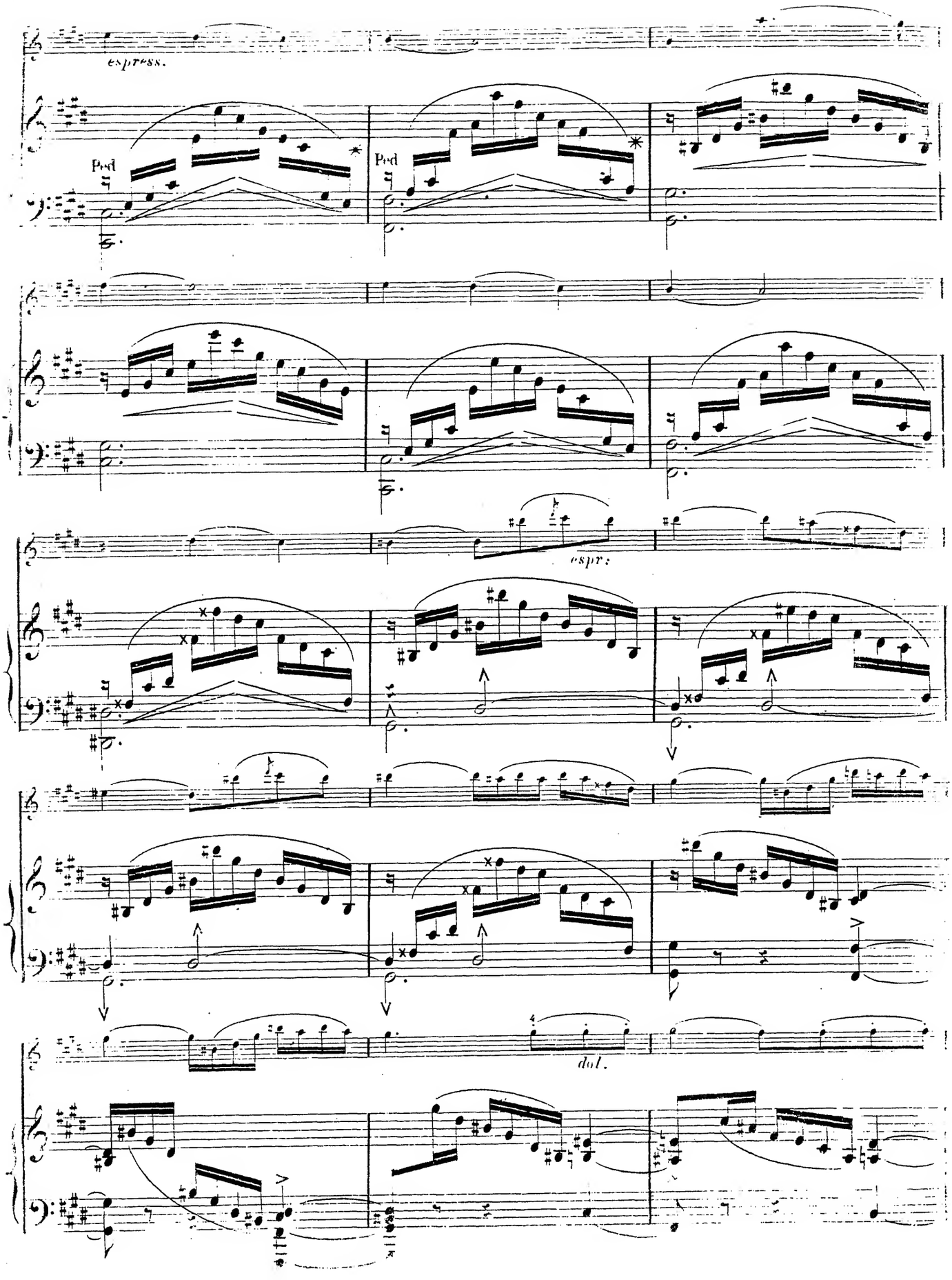
espress.
Ped
Ped
espr:
dol.

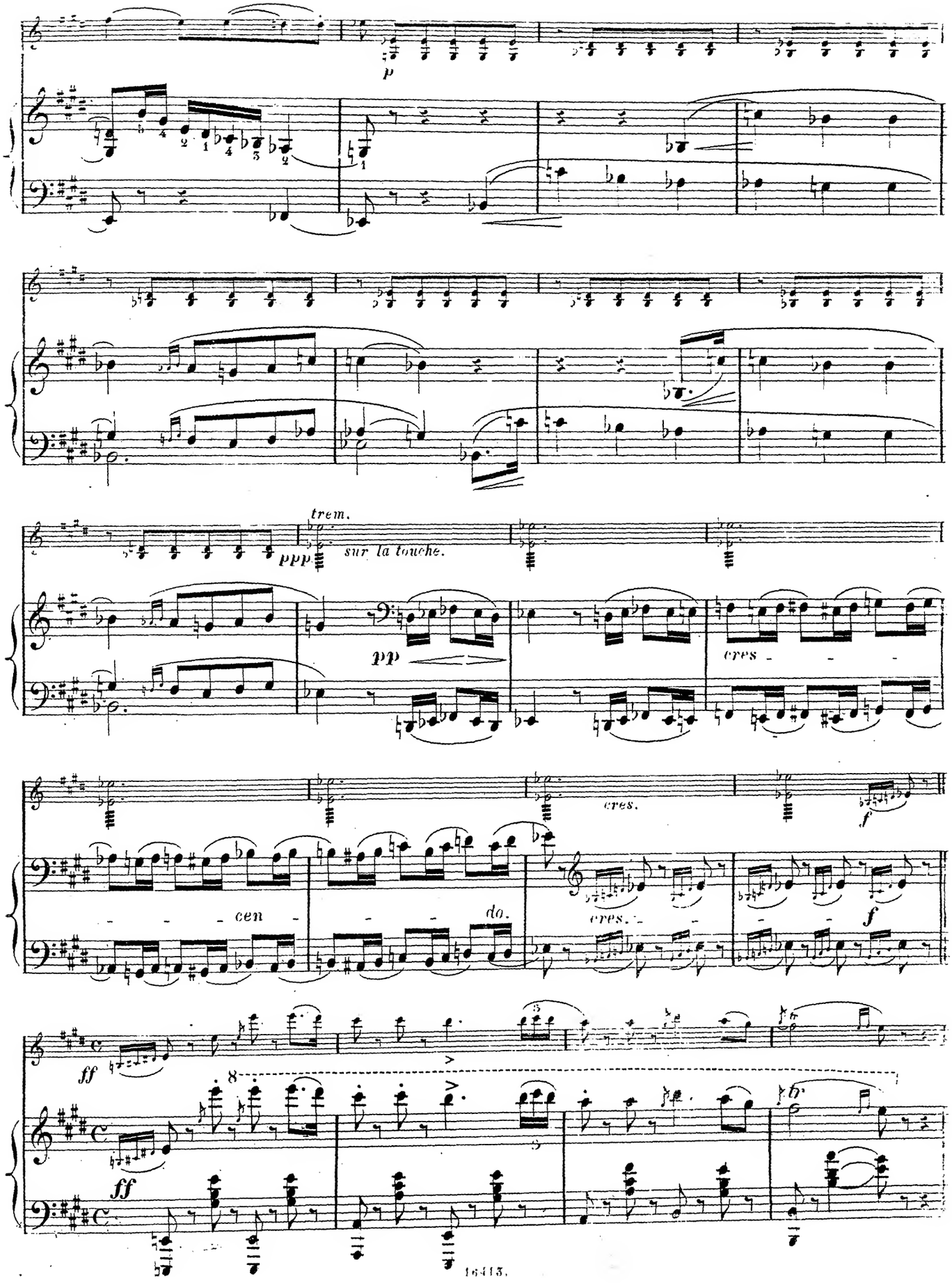
p
trem.
ppp
sur la touche.
pp
cres.
cres.
f
cen
do.
cres.
f
ff
ff

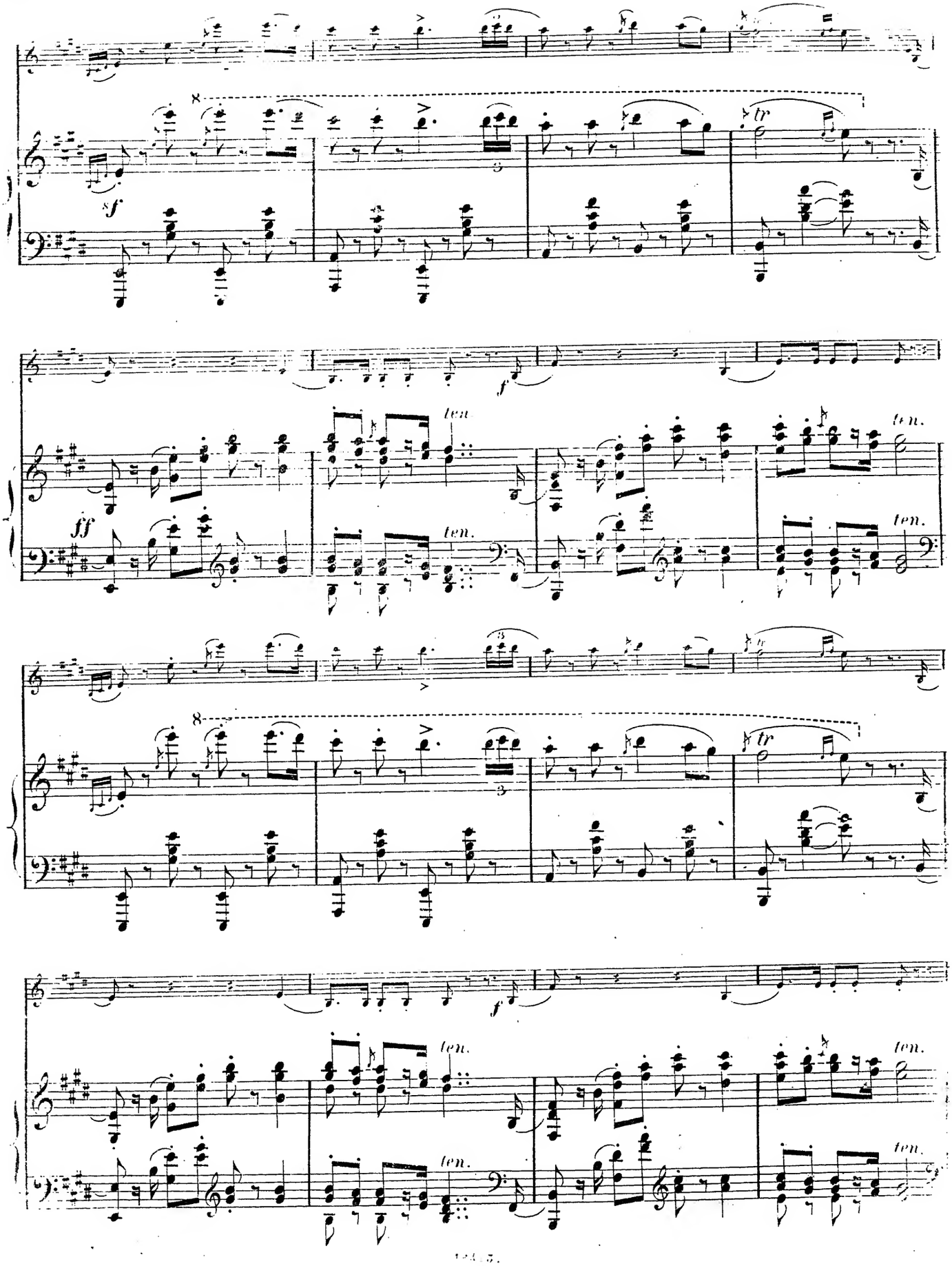
sf
tr
ff
f
ten.
ten.
ten.
ten.
tr
f
ten.
ten.
ten.
ten.

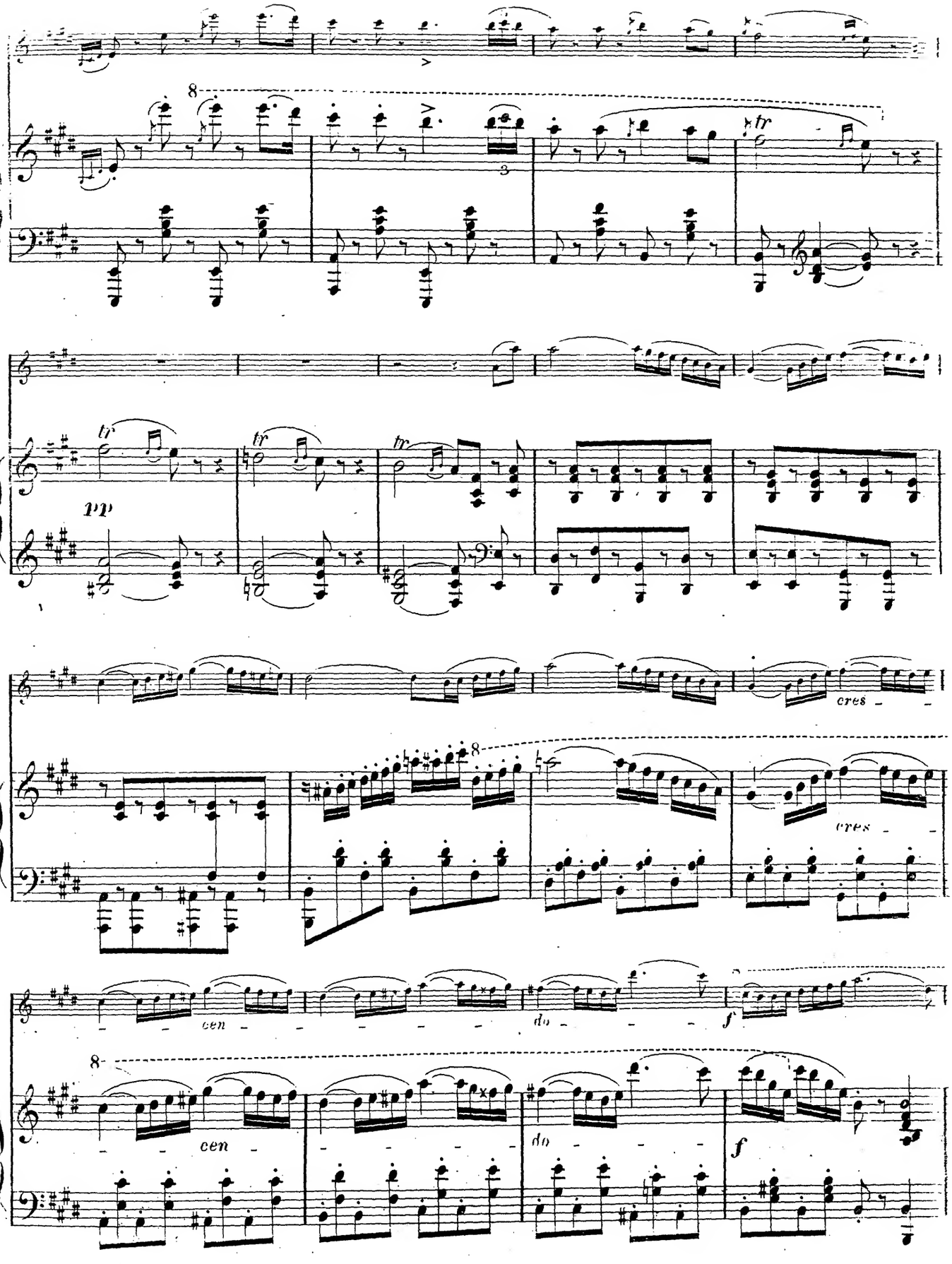
8
tr
pp
cres
8
cres
cen
do
f
8
cen
do
f

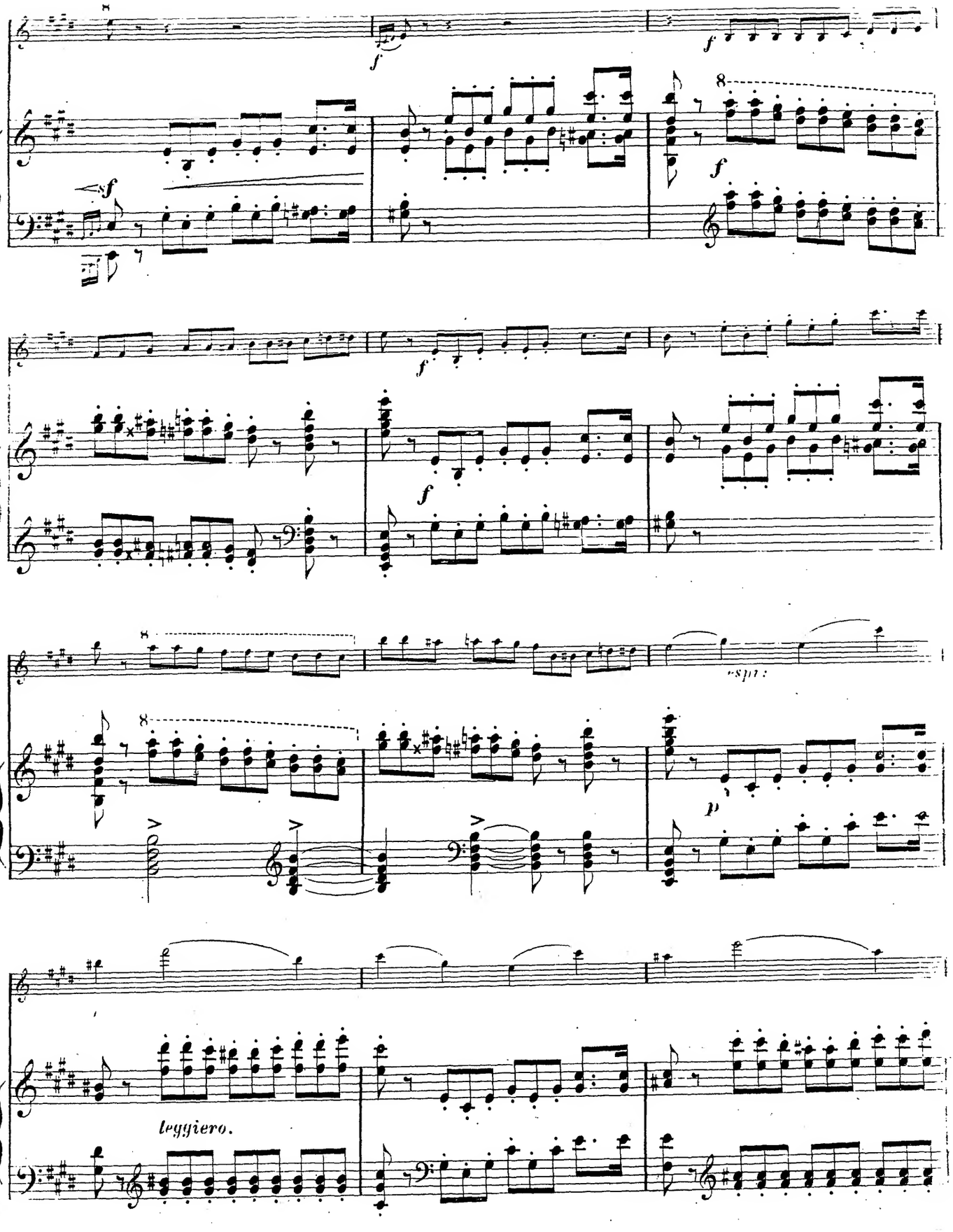
espr:
leggiero.

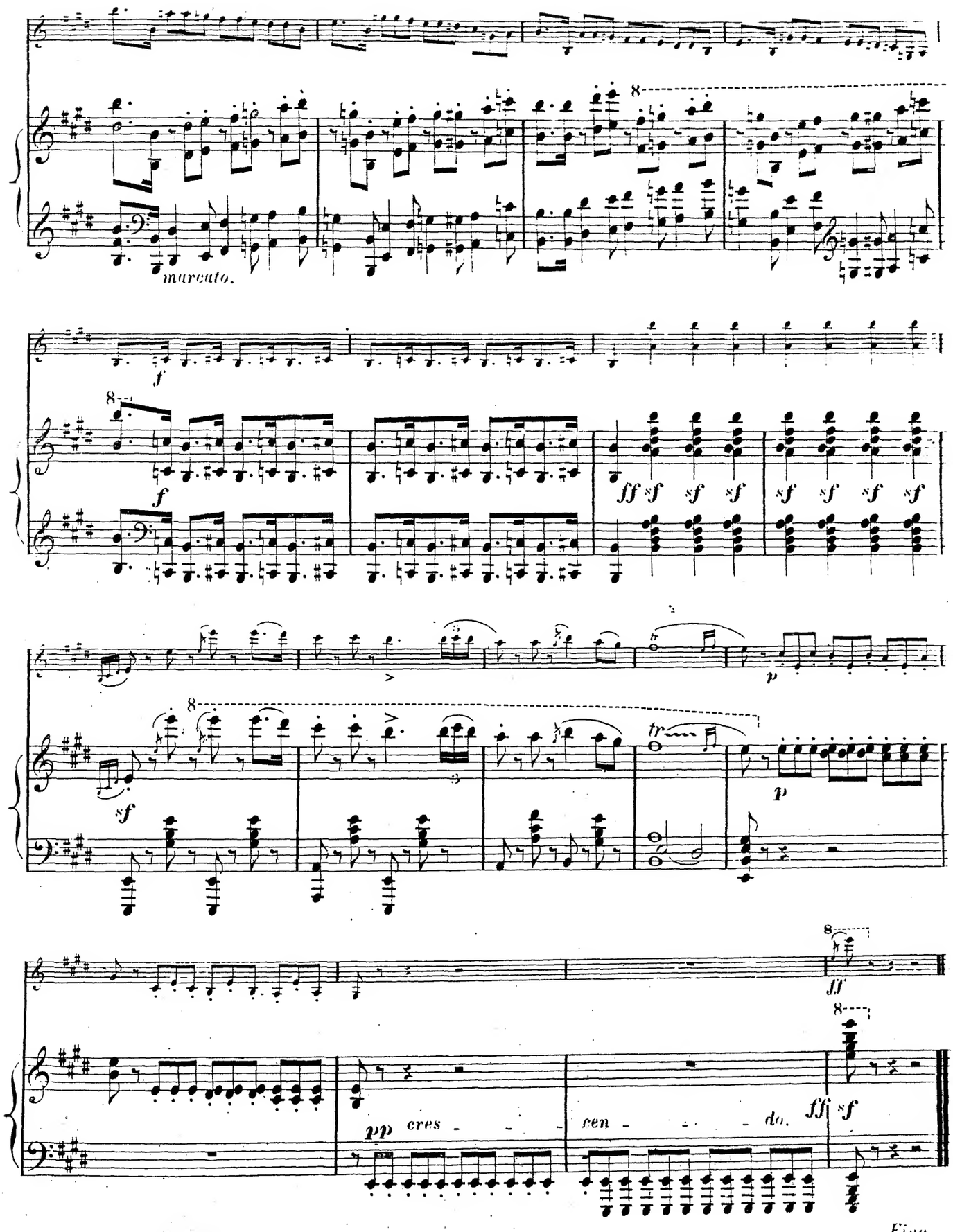

Fine.